

澳大利亚联邦大学
国际学生手册 2019



federation.edu.au/international



校长欢迎致辞

澳大利亚联邦大学（简称“联邦大学”）是一所现代化的、积极进取的大学，为学生提供优质的职业教育与高等教育，在澳大利亚及海外拥有强大的校园网络。联邦大学的悠久历史可以追溯至1870年，是澳大利亚第三古老的高等教育院校。

联邦大学在师资力量和毕业生就业方面有着极佳的口碑；在学生支持、社会公平与技能发展方面被《澳大利亚优秀大学指南》评为五星级；毕业生就业技能也被评为顶级水平。

联邦大学在维多利亚州和昆士兰州布里斯班市内拥有多个校区，这为我们的国际学生和跨省就业的学生提供了无限的机遇。

联邦大学的研究活动集中在澳大利亚国内和国际上与本地区相关并对本地区产生影响的重大问题。在上海交通大学发布的《2017年世界大学学术排名》中，我们的运动科学位于101-150之间，处于世界顶级水平之列；酒店管理、休闲娱乐、运动与旅游的学术排名也位于前100名。

在联邦大学，我们致力于培养全球化的人才，我们的毕业生将为其在世界任何城市生活和发展事业做好充足准备。

Professor Helen Bartlett
Vice-Chancellor and President

#1 澳大利亚
就业能力
与技术能力
雇主满意度调查[^]

#1 维多利亚州*
毕业生就业率

#1 维多利亚州*
教学规模

#1 维多利亚州*
学生支持

运动科学世界排名**
101-150位

酒店管理、休闲娱乐、
运动与旅游世界排名**
71-100位

[^] 雇主满意度调查(ESS)，2018年1月

* 澳大利亚联邦政府学习与教学质量指标(QILT)，2018年

** 上海交通大学世界大学学术排名，2017年

为什么选择联邦大学



毕业生高就业率

联邦大学的毕业生被评为全澳大利亚顶级毕业生。毕业生在就业能力、技术能力和适应能力方面被雇主评为全澳第一。^

联邦大学在毕业生整体就业率以及平均起薪方面也被评为维多利亚州最高水平。*

^雇主满意度调查(ESS)

*QILT 2018



原汁原味澳洲体验

学生可以选择在位于维多利亚州周边地区、墨尔本和布里斯班的不同校区学习。学生在每一座城市都能获得不同的体验，结识新朋友，了解澳大利亚的风土人情、文化和历史。



与行业密切相关的课程

联邦大学的课程由几大主要行业进行定期复审，以确保所有的课程与行业保持相关性，让学生赢在职场起跑线上。

行业体验与实习机会

联邦大学的很多课程都提供工学结合以及行业实践的机会，以确保学生在进入职场时已具备就业能力。此外，位于海伦山(Mt Helen)校区占地29公顷的巴拉瑞特科技园还拥有包括IBM和Concentrix在内的跨国公司。



政府公立大学

澳大利亚联邦大学是完全获得澳大利亚政府认可和支持的公立大学，学术与教学质量卓越。大学的历史可以追溯至1870年，是澳大利亚高等教育领域第三所古老的院校。



研究

联邦大学将不同学科背景的研究团队汇聚在一起，组成了多个高度专门化的研究中心。研究领域包括：信息取证与安全、变革与预防保健、环境景观、历史与遗产。

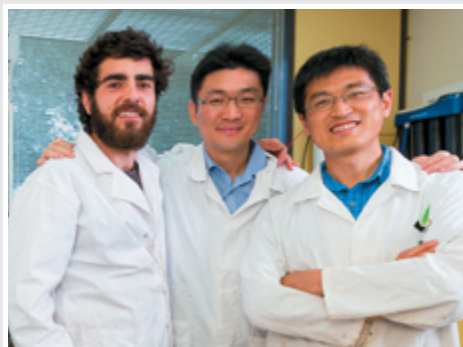

平易近人的教师

联邦大学的班级规模要小于大多数的澳大利亚院校。我们的学术教师既富有热情，又平易近人。这意味着，学生可以获得一对一的帮助以及个性化的学习体验。

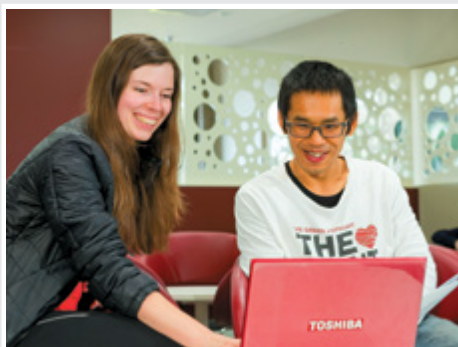

一流的支持

联邦大学在学生支持方面被评为维多利亚州第一位。*我们打造了一系列以学生为中心的支持服务，并且拥有一支敬业的支持团队专为国际学生提供帮助。

-2018年澳大利亚学习与教学质量指数(QILT, 2018)



桥梁课程

英语及学术预备课程(EAP)是专门帮助学生提高英语语言能力以满足联邦大学高等学位课程入学要求的桥梁课程。

校区介绍

澳大利亚联邦大学拥有6所位于维多利亚州的校区，1所位于昆士兰州布里斯班的校区。国际学生将会在风景如画的巴拉瑞特(Ballarat)校区、伯威克(Berwick)校区和吉普斯兰(Gippsland)校区享受一段愉快的学习时光。



布里斯班(Brisbane)校区

(昆士兰州，布里斯班)

布里斯班校区是联邦大学最新的一所校区，位于昆士兰州首府城市——充满活力的布里斯班。

布里斯班校区邻近中央车站(Central Station)、咖啡馆和购物中心。这所精心设计的校区结合了现代化的设施和最先进的技术手段，为学生提供与充满机遇的行业息息相关的课程。



海伦山(Mt Helen)校区

(维多利亚州，巴拉瑞特)

海伦山校区是联邦大学位于巴拉瑞特的主校区，四周环绕着宁静的自然风景区，距离繁华的巴拉瑞特城中心仅有十分钟车程，距离墨尔本市中心110公里。校区周边设有便捷的公共交通。

海伦山因其先进的科学与工程教学楼、沉浸式护理实验室、阶梯教室、24小时计算机实验室、图书馆、学生休息室、咖啡馆等设施而倍感骄傲。除此之外，海伦山校区还提供大量的休闲娱乐空间，包括：室内恒温泳池和健身房。

海伦山校区是巴拉瑞特科技园的所在地，这里有包括IBM和州政府税务局在内的知名雇主。



吉普斯兰(Gippsland)校区

(维多利亚州，邱吉尔)

吉普斯兰校区是联邦大学第二大校区，位于维多利亚州东南部邱吉尔镇的中心，在墨尔本市中心偏东大约150公里处。

吉普斯兰校区拥有现代化建筑，占地60公顷，风景优美。这里拥有配备最先进设备的科学、工程、护理和助产术实验室。学生可以使用多层图书馆、计算机实验室和覆盖整座校园的无线网络。

吉普斯兰校区为学生提供大量设施，包括：运动中心、高尔夫球场、室内恒温泳池、健身房、学生休息室、美术馆、小酒馆、餐饮区等。



伯威克(Berwick)校区

(维多利亚州，墨尔本)

伯威克校区位于墨尔本市中心东南部40公里处，通过便利发达的火车线路即可到达。独具建筑风格的现代化高层综合教学楼占地宽阔，周围环绕着优美的花园与内部庭院。伯威克校区紧邻伯威克城中心的众多配套设施。

坎普街(Camp Street)校区

(维多利亚州，巴拉瑞特)

坎普街校区是艺术学院所在地，为表演和视觉艺术领域的学生提供充满活力的艺术与文化环境。坎普街校区融合了现代化建筑与历史性建筑，包括：专业化的剧院和美术馆。

校内设施

住宿

联邦大学校内及大学周边有多种不同的住宿方式可供学生选择。无论是校内住宿还是由我们推荐的合作伙伴提供住所，都能够为学生提供多种不同的支持服务，学生将受益良多。

校内住宿

联邦大学提供一系列安全、便利、经济实惠的住宿选择。我们为学生提供多种不同的学生公寓，包括：家具齐全的独立书房兼卧室、合住公寓、独立公寓、带独立卫生间的套房、开间、校内和校外的独栋房。住户们可共享起居空间、TV/休息室、配备完善的厨房、洗衣房和娱乐设施。

选择住在校内公寓能使学生受益颇多，住宿费用大约每周170澳元起。住宿费用包括免费的机场接机服务、水电费、互联网费、24小时住户支持、多种多样的住户活动，以及所选公寓的游泳池和健身房。

联邦大学为新入学的国际学生提供住宿奖学金。

详细信息请查询：federation.edu.au/feduniliving

澳大利亚生活费

生活费用根据生活方式和居住地点的不同而有所变化。与首府城市相比，巴拉瑞特和吉普斯兰的住宿费更为低廉。因此，这两个地区的生活费用总体来说更为经济实惠。

澳大利亚政府给出的12个月的参考生活费用为20,290澳元[^]。下面的表格中包含了各项估算的生活费，以帮助做出自己的预算。

学费、海外学生医疗保险费(OSHC)以及其它的学习费用未在下列表格中列出。

每周参考生活费	维多利亚州 巴拉瑞特 (澳元)	维多利亚州 吉普斯兰 (澳元)	维多利亚州 墨尔本 (澳元)	昆士兰州 布里斯班 (澳元)
每周住宿费 (按照合租3居室独栋房/公寓的平均租金估算)	\$96*	\$83*	\$250*	\$182**
杂费 [^]	\$80-280	\$80-280	\$80-280	\$80 - 280
交通费 [^]	\$15-\$55	\$15-\$55	\$15-\$55	\$15-\$55
煤气费、电费 [^]	\$35-\$140	\$35-\$140	\$35-\$140	\$35-\$140
电话费、网费 [^]	\$20-\$55	\$20-\$55	\$20-\$55	\$20-\$55
娱乐费	\$80-\$150	\$80-\$150	\$80-\$150	\$80-\$150
总计	\$326起 每周	\$313起 每周	\$480起 每周	\$412起 每周

*《政府人文服务部门房屋租住报告》，2017年12月

**住户租赁管理局2017年房租中数季度数据，2017年12月

[^]澳大利亚教育局官方网站：studyinaustralia.gov.au (2018年4月)

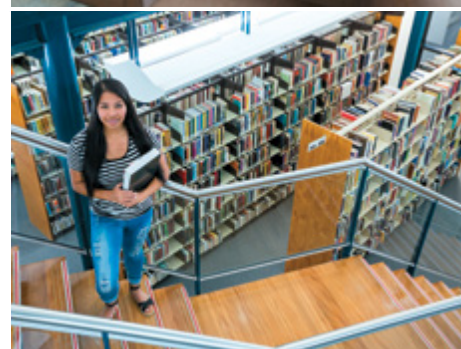

教学设施

联邦大学拥有世界一流的教育设施和教学设备，以确保毕业生能够做好行业及研究准备。学生能够使用最先进的设施以及校内或周边便捷的优质资源。

- 价值43,000,000澳元的工程与科学楼 (巴拉瑞特)
- 令人叹为观止的健康科学实验室
- 配备符合医院标准设备的沉浸式护理设施
- 先进的IT设施
- 现代化图书馆、工作室以及阶梯教室
- 安静的学习空间以及24小时开放的计算机实验室
- 最新的教学与研究设施
- 运动与休闲设施——室内游泳池、健身房、网球场等

国际学生支持

多元文化学生服务

多元文化学生服务团队为国际学生提供一系列支持服务与交流活 动。每所校区都设有学生服务专职人员，帮助学生解决包括行 前准备、迎新周、入学相关的各种疑问或顾虑。除此之外， 也可就其它问题为学生提供支持与建议。多元文化学生服务团 队还开设了有趣的社交与文化项目，帮助学生结交新朋友，适 应新环境，参观当地景点。

英语语言支持

联邦大学每周都会为第一年入学的国际学生提供辅导与支持， 帮助学生理解课程教材、作业以及大学文化。

入学准备(FedReady)

FedReady是学期开始之前为期一周的课程，帮助学生掌握在 大学取得成功所需的工具。课程主题包括：如何准备论文与作 业、如何使用参考书、如何利用图书馆、参加辅导课等。

朋辈支持

在校生将在国际新生到校之前与他们取得联系，了解他们的行 程准备情况，解答有关住宿、交通和澳大利亚生活的问题。

运动与娱乐

联邦大学为学生提供学习新运动、参加公开赛甚至是代表大学 参加羽毛球、澳式足球、壁球等体育活动的机会。学生还有更 多娱乐活动的选择，如：丛林漫步、公益长跑。

学生健康与支持

联邦大学设有校内医生和/或护士，或由我们的合作伙伴提供一 系列的健康相关服务。完全具备资格的咨询人员能够为学生提 供免费且保密的协助，帮助学生解决与精神健康和一般健康相 关的各种问题。

奖学金

澳大利亚联邦大学为国际学生提供奖学金，以表彰他们卓越的学 术成就、社区参与、领导潜能以及战胜逆境。

联邦大学提供多种不同形式的奖学金、资助和补助，从而为符合 条件的学生在追求学术成功的旅途中提供帮助。

国际学生有可能即刻获得相当于学费20%的联邦大学国际优秀奖 学金，以及住在校内公寓的住宿奖学金。

了解更多关于奖学金的详细信息，请查询 federation.edu.au/scholarships



职业成就

联邦大学提供一系列的免费资源，帮助学生做好职业规则，在学习期间找到兼职工作，获得重要的职位。

职场智慧(WorkSmart)项目

在澳大利亚就业与在国内就业有很大不同。澳大利亚有相关法律可以保护就业者，同时也规定了作为雇员应当承担的责任。如果有毕业后在澳大利亚从事兼职和全职工作的计划，那么职场智慧项目能够帮助学生做好准备。

职业规划与就业

联邦大学专业的职业规划团队能够为学生解答任何有关就业、职业规划或实习的问题。友善的工作人员将以职场需求为基础，辅导学生如何获得成功所需的必要工具，如：制定目标、人际关系网、构建能力、做出重要的决定。

求职

工作人员将会帮助学生制作有效的、引人注目的求职材料（如：简历、求职信、评选标准），还能帮助学生准备面试，给予学生如何展示个人技能和经验的建议以及回答常常见面试问题的技巧。

职位库(CareerHub)

联邦大学的在线职位库包含丰富的资源。学生能够浏览本地、澳大利亚国内以外海外的职位，获得搜索职位和应聘职位所需的窍门和技巧，以及获取招聘会、求职讲座、校外求职网站链接等信息。

行业联系

联邦大学与行业合作伙伴之间的紧密联系为学生提供了优质的实习与就业机会。位于海伦山校区和SMB校区的科技园是很多知名机构的所在地，如：IBM和州政府税务局，也是众多领域内毕业生求职的重要资源。

领导力与志愿服务

想要结识志同道合的朋友，拥有影响力且掌握领导技能吗？联邦大学的社区与发展团队可以帮助学生获得新的机会。参与领导力活动营的新体验，结识新朋友，掌握技能并在澳大利亚的机构中将技能运用于实践。

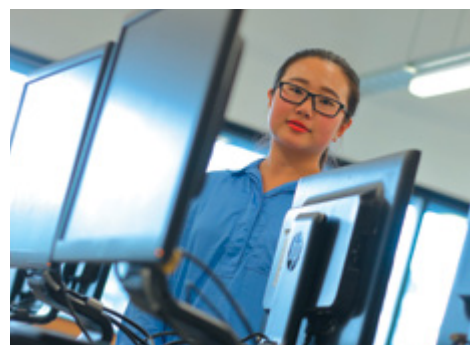

英语语言课

澳大利亚联邦大学为需要获得帮助以便达到本科或研究生课程英语入学要求的学生提供绝佳的机会。

帮助学生达到英语要求

英语及学术预备课程(EAP)是专为非英语国家的国际学生开设的桥梁预备课程。EAP课程旨在帮助国际学生入读雅思要求为6.0或6.5的高等教育学位课程。

EAP课程的时长为5周、10周、15周或20周，为学生提供获得学术成就所需的优质平台。

选择合适的英语语言桥梁课程

EAP有两种课程。

EAP中级课程(EAP Intermediate)为需要达到学术类雅思6.0分的学生提供桥梁课程；EAP高级课程(EAP Advanced)为需要达到学术类雅思6.5分的学生提供桥梁课程。

EAP中级或EAP高级
5周、10周、15周或20周

本科阶段学位
课程

研究生阶段学位
课程

学习任务与评估

EAP课程的目的是加强和提升学生的英语技能以及西方学术文化知识。在学习本课程期间，学生将掌握以下技能：

- 学术写作
- 学术阅读
- 口语表述和辅导课讨论
- 学术词汇与考核
- 研究与学习技巧

联邦大学通过多种学习任务和评估方法，使学生能够展现个人能力。通常情况下，学生在顺利完成EAP课程达到联邦大学学位课程的要求后无需再参加学术类雅思考试。

开课时间与课程设置

EAP课程在每学期开学之前开始。

课程时间为每周20小时的面授指导。此外，学生还需要完成额外的独立学习才能达到顺利完成课程的最低标准。

了解更多关于开学日期、入学要求以及申请程序的信息，请查询：
study.federation.edu.au/EAP

费用

5 周	\$1950
10 周	\$3900
15 周	\$5850
20 周	\$7800

如何申请

本科和研究生（授课型）课程

- 1 确保您已达到申请课程的学术及英语入学要求。
- 2 确保将您的学历资格、英语测试和其它辅助文件的复印件进行认证。
所需申请材料清单请查询：
federation.edu.au/international/prepare
- 3 查询您所在的城市中距您最近的联邦大学认可的教育代理机构，他们可以代表您提交申请。
联邦大学认可的教育机构名单：
federation.edu.au/international/agents
- 4 您的教育代理机构将为您提交申请：
apply.federation.edu.au

研究型高等学位

- 1 确保您已达到申请课程的学术及英语入学要求。
- 2 完整填写申请表：
federation.edu.au/applyforresearch
- 3 准备所有相关支持文件，指定学术推荐人，将保密的推荐表以电子邮件形式发送给推荐人，请教育代理机构将填写完整的推荐表以电子邮件的形式发送给联邦大学研究服务办公室(Research Services)。
所需的材料清单请见：
federation.edu.au/applyforresearch
- 4 将申请表与所需文件以电子邮件的形式发送至联邦大学：
research.degrees@federation.edu.au

申请截止日期

在通常情况下，国际学生的申请截止日期为每学期开始之前的5周。我们建议有申请意向的学生尽早提交申请，以便有充足的时间完成课程申请和向澳大利亚政府申请签证。如果学生学习EAP课程，申请截止日期将取决于EAP课程迎新周的日期而不是标准的每学期开学日期。

请在联邦大学的网站查询有关申请截止日期的最新信息：

federation.edu.au/international/study-at-feduni/apply



校历

联邦大学位于维多利亚州的校区每年开设两个学期，开学日期分别为2月和7月。布里斯班校区每年开设三个学期，开学日期分别为2月、7月和11月。

维多利亚州的校区

(巴拉瑞特、伯威克和吉普斯兰)

第1学期

迎新周：开学前1周

开学日期：2019年3月4日

考试日期：2019年6月17日 – 6月28日

第2学期

迎新周：开学前1周

开学日期：2019年7月29日

考试日期：2019年11月11日 – 22日

布里斯班校区

第1学期

迎新周：开学前1周

开学日期：2019年3月18日

考试日期：2019年6月12日 – 22日

第2学期

迎新周：开学前1周

开学日期：2019年7月15日

考试日期：2019年10月9日 – 19日

夏季学期（可选）

迎新周：开学前1周

开学日期：2019年11月11日

考试日期：2020年2月12日 – 22日

以上日期有可能会发生变化。请访问联邦大学网站，查询最新日期信息：federation.edu.au

课程列表

英语语言课程EAP	校区		学制+	开学时间	雅思^	每年学费# (澳元)
非学历课程						
English and Academic Preparation (5 weeks) 英语及学术预备课程 (5周)	M	B	5 周	非固定†	◇	\$1,950
English and Academic Preparation (10 weeks) 英语及学术预备课程 (10周)	M	B	10 周	非固定†	◇	\$3,900
English and Academic Preparation (15 weeks) 英语及学术预备课程 (15周)	M	B	15 周	非固定†	◇	\$5,850
English and Academic Preparation (20 weeks) 英语及学术预备课程 (20周)	M	B	20 周	非固定†	◇	\$7,800
English and Academic Preparation (additional week/s) 英语及学术预备课程 (额外学习)	M	B	1 周	非固定†	◇	\$390
†EAP课程在每学年每学期开始之前。◇根据目前的雅思成绩选择相应的EAP课程						

护理与健康学部	校区		学制+	开学时间	雅思^	每年学费# (澳元)
本科						
Bachelor of Nursing 护理学士	M	B G	3	2月、7月	6.5 / 6.0	\$29,700
Bachelor of Nursing (Honours) 护理学士 (荣誉)	M		1	2月、7月	7.0 / 7.0	\$29,700
研究生						
Graduate Diploma of Midwifery 助产学研究生文凭	M	G	1	2月	7.0 / 7.0	\$27,400
Graduate Diploma of Paramedicine 辅助医药学研究生文凭	M		1	2月	7.0 / 7.0	\$27,400

人文与社会科学学部	校区		学制+	开学时间	雅思^	每年学费# (澳元)
本科						
Bachelor of Arts 文学学士	M	G O	3	2月、7月	6.0 / 6.0	\$21,300
Bachelor of Community & Human Services 社区与人类服务学士	M	B G	3	2月、7月	6.5 / 6.0	\$23,600
Bachelor of Criminal Justice 刑事司法学士	M	B G O	4	2月、7月	6.0 / 6.0	\$23,600
Bachelor of Arts (Honours) 文学学士 (荣誉)	M C	G	4	2月	6.0 / 6.0	\$21,300
研究生						
Master of Social Work (Qualifying) 社会工作硕士 (职业认证)	M	B	2	2月 7月	6.5	\$25,400

^雅思：学术类雅思总分/单项不低于（或等同于） #学费：以每年两个学期为基础所估算出的2019年每年学费（澳元）
+学制：全日制学习所需的时长（年）。所有课程有可能会发生变动，请访问study.federation.edu.au查询最新信息。

校区/位置

- M 海伦山(Mt Helen)校区(巴拉瑞特) G 吉普斯兰(Gippsland)校区(邱吉尔)
C 坎普街(Camp Street)校区(巴拉瑞特) Q 布里斯班校区(昆士兰)
B 伯威克(Berwick)校区(墨尔本) O 灵活及在线授课

商业与商务学部	校区					学制+	开学时间	雅思^	每年学费# (澳元)
本科									
Bachelor of Business 商学学士	M	B	G	O	Q	3	2月、3月 7月、11月	6.0 / 6.0	\$25,100
Bachelor of Business (Human Resource Management) 商学学士 (人力资源管理)	M	B	G	O	Q	3	2月、3月 7月、11月	6.0 / 6.0	\$25,100
Bachelor of Business (Management) 商学学士 (管理)	M	B	G	O	Q	3	2月、3月 7月、11月	6.0 / 6.0	\$25,100
Bachelor of Business (Marketing) 商学学士 (市场营销)	M	B	G	O	Q	3	2月、3月 7月、11月	6.0 / 6.0	\$25,100
Bachelor of Business (Entrepreneurship) 商学学士 (创业学)	M	B	G	O	Q	3	2月、3月 7月、11月	6.0 / 6.0	\$25,100
Bachelor of Business (Marketing and Information Technology) 商学学士 (市场营销和信息技术)	M			O	Q	3	2月、3月 7月、11月	6.0 / 6.0	\$25,100
Bachelor of Business/Bachelor of Commerce 商学学士 / 商务学学士	M		G			4	2月、3月 7月、11月	6.0 / 6.0	\$25,100
Bachelor of Commerce 商务学学士	M	B	G	O	Q	3	2月、3月 7月、11月	6.0 / 6.0	\$25,100
Bachelor of Commerce (Accounting) 商务学学士 (会计)	M	B	G	O	Q	3	2月、3月 7月、11月	6.0 / 6.0	\$25,100
Bachelor of Commerce (Accounting and Information Technology) 商务学学士 (会计和信息技术)	M			O	Q	3	2月、3月 7月、11月	6.0 / 6.0	\$25,100
Bachelor of Commerce (Economics and Finance) 商务学学士 (经济学与金融)	M	B	G	O	Q	3	2月、3月 7月、11月	6.0 / 6.0	\$25,100
Bachelor of Business (Honours) 商学学士 (荣誉)	M		G			1	2月、7月	6.0 / 6.0	\$25,100
Bachelor of Commerce (Honours) 商务学学士 (荣誉)	M		G			1	2月、7月	6.0 / 6.0	\$25,100
研究生									
Graduate Certificate of Management 管理学研究生证书	M			O		1	2月、7月	6.0 / 6.0	\$28,000
Graduate Certificate of Professional Accounting 专业会计研究生证书	M	B	G	O		1	2月、7月	6.0 / 6.0	\$28,000
Graduate Diploma of Management 管理学研究生文凭	M		G	O		1.5	2月	6.0 / 6.0	\$28,000
Master of Business Administration 工商管理硕士	M	B	G	O		2	2月、7月	6.0 / 6.0	\$28,000
Master of Business Administration (Health Services Management) 工商管理硕士 (健康服务管理)					Q	2	3月 7月、11月	6.0 / 6.0	\$28,000
Master of Professional Accounting 专业会计硕士		B		O		2	2月、7月	6.0 / 6.0	\$28,000

^雅思: 学术类雅思总分/单项不低于 (或等同于) #学费: 以每年两个学期为基础所估算出的2019年每年学费 (澳元)

*学制: 全日制学习所需的时长 (年)。所有课程有可能会发生变动, 请访问study.federation.edu.au查询最新信息。

科学学部	校区	学制+	开学时间	雅思^	每年学费# (澳元)
本科					
Bachelor of Geoscience 地球科学学士	M	3	2月、7月	6.0 / 6.0	\$27,800
Bachelor of Mathematical Science 数学科学学士	M	3	2月、7月	6.0 / 6.0	\$24,700
Bachelor of Science 理学学士	M	3	2月、7月	6.0 / 6.0	\$27,800
Bachelor of Science (Honours) 理学学士 (荣誉)	M	1	2月、7月	6.0 / 6.0	\$27,800

生命科学学部	校区	学制+	开学时间	雅思^	每年学费# (澳元)
本科					
Bachelor of Biomedical Science 生物医学科学学士	M	3	2月、7月	6.0 / 6.0	\$27,800
Bachelor of Environmental and Conservation Science 环境与保护科学学士	M	3	2月、7月	6.0 / 6.0	\$27,800
Bachelor of Biotechnology 生物技术学士	M	3	2月、7月	6.0 / 6.0	\$27,800
Bachelor of Health Sciences 健康科学学士	M	3	2月、7月	6.0 / 6.0	\$29,600
Bachelor of Health Sciences (e-Health and Informatics) 健康科学学士 (电子健康与信息学)	M	3	2月、7月	6.0 / 6.0	\$29,600
Bachelor of Health Sciences (Leading and Managing Health Services) 健康科学学士 (领导与管理健康科学)	M	3	2月、7月	6.0 / 6.0	\$29,600
Bachelor of Food and Nutritional Science 食品与营养科学学士	M	3	2月	6.0 / 6.0	\$27,800
Bachelor of Psychological Science 心理科学学士	M	3	2月、7月	7.0 / 6.5	\$25,700
Bachelor of Veterinary and Wildlife Science 兽医学与野生动物学学士	M	3	2月、7月	6.0 / 6.0	\$27,800
Bachelor of Health Sciences (Honours) 健康科学学士 (荣誉)	M	1	2月、7月	7.0 / 6.5	\$29,600
Bachelor of Psychological Science (Honours) 心理科学学士 (荣誉)	M	1	2月	7.0 / 6.5	\$25,700
研究生					
Graduate Diploma of Psychology 心理学研究生文凭	M	1	2月	7.0 / 6.5	\$34,600

^雅思: 学术类雅思总分/单项不低于 (或等同于) #学费: 以每年两个学期为基础所估算出的2019年每年学费 (澳元)

*学制: 全日制学习所需的时长 (年)。所有课程有可能会发生变动, 请访问study.federation.edu.au查询最新信息。

校区/位置

- M 海伦山(Mt Helen)校区(巴拉瑞特)
 G 吉普斯兰(Gippsland)校区(邱吉尔)
 C 坎普街(Camp Street)校区(巴拉瑞特)
 Q 布里斯班校区(昆士兰)
 B 伯威克(Berwick)校区(墨尔本)
 O 灵活及在线授课

运动科学学部	校区		学制+	开学时间	雅思^	每年学费# (澳元)
本科						
Bachelor of Exercise and Sport Science 训练与运动科学学士	M	G	3	2月	7.0 / 6.5	\$30,600
Bachelor of Exercise and Sport Science (Honours) 训练与运动科学学士 (荣誉)	M		1	2月、7月	7.0 / 6.5	\$30,600
Bachelor of Sport Management 运动管理学士	M		3	2月	6.0 / 6.0	\$25,700
Bachelor of Sport Management (Honours) 运动管理学士 (荣誉)	M		1	2月、7月	6.0 / 6.0	\$25,700
Bachelor of Sport Management/Bachelor of Business 运动管理学士 / 商学学士	M		4.5	2月	6.0 / 6.0	\$30,600
研究生						
Master of Clinical Exercise Physiology 临床运动生理学硕士	M		1.5	2月	7.0 / 6.5	\$30,600
Master of Strength and Conditioning 体能训练硕士	M		1.5	2月	7.0 / 6.5	\$30,600

工程学部	校区		学制+	开学时间	雅思^	每年学费# (澳元)	
本科							
Bachelor of Engineering (Civil) (Honours) 工程学士 (土木) (荣誉)	M	G	4	2月、7月	6.0 / 6.0	\$28,800	
Bachelor of Engineering (Mechanical) (Honours) 工程学士 (机械) (荣誉)	M		4	2月、7月	6.0 / 6.0	\$28,800	
Bachelor of Engineering (Mining) (Honours) 工程学士 (采矿) (荣誉)	M		4	2月、7月	6.0 / 6.0	\$28,800	
Bachelor of Mechatronic Systems Engineering (Honours) 机电系统工程 (荣誉)		G	O	4	2月、7月	6.0 / 6.0	\$28,800
研究生							
Graduate Diploma of Mining 采矿研究生文凭	M		O	2	2月、7月	6.0 / 6.0	\$21,600
Master of Engineering Technology (Civil Engineering) 工程技术硕士 (土木工程)	M			2	2月、7月	6.0 / 6.0	\$28,800
Master of Engineering Technology (Mechanical Engineering) 工程技术硕士 (机械工程)	M			2	2月、7月	6.0 / 6.0	\$28,800
Master of Engineering Technology (Mining Engineering) 工程技术硕士 (采矿工程)	M			2	2月、7月	6.0 / 6.0	\$28,800
Master of Mining Engineering 采矿工程硕士	M			1.5	2月、7月	6.0 / 6.0	\$28,800

^雅思: 学术类雅思总分/单项不低于 (或等同于) #学费: 以每年两个学期为基础所估算出的2019年每年学费 (澳元)

*学制: 全日制学习所需的时长 (年)。所有课程有可能会发生变动, 请访问study.federation.edu.au查询最新信息。

信息技术学部	校区	学制 ⁺	开学时间	雅思 [^]	每年学费 [#] (澳元)	
本科						
Bachelor of Information Technology 信息技术学士	M	B G O Q	3	2月、3月 7月、11月	6.0 / 5.5	\$23,700
Bachelor of Information Technology (Big Data and Analytics) 信息技术学士 (大数据与分析)	M	O	3	2月、7月	6.0 / 5.5	\$23,700
Bachelor of Information Technology (Business Information Systems) 信息技术学士 (商业信息系统)	M	B O	3	2月、7月	6.0 / 5.5	\$23,700
Bachelor of Information Technology (Cloud and Enterprise Computing) 信息技术学士 (云技术与企业计算)	M		3	2月、7月	6.0 / 5.5	\$23,700
Bachelor of Information Technology (Games Development) 信息技术学士 (游戏开发)	M	O	3	2月、7月	6.0 / 5.5	\$23,700
Bachelor of Information Technology (Mobile App Development) 信息技术学士 (移动应用开发)	M	B G O	3	2月、7月	6.0 / 5.5	\$23,700
Bachelor of Information Technology (Networking and Security) 信息技术学士 (网络与安全)	M	G	3	2月、7月	6.0 / 5.5	\$23,700
Bachelor of Information Technology (Software Development) 信息技术学士 (软件开发)	M		3	2月、7月	6.0 / 5.5	\$23,700
Bachelor of Information Technology (Professional Practice) 信息技术学士 (专业实践)	M		4	2月、7月	6.0 / 5.5	\$23,700
Bachelor of Science (Honours) 理学学士 (荣誉)	M	G	1	2月、7月	6.0 / 6.0	\$27,800
研究生						
Graduate Diploma of Technology (Enterprise Systems and Business Analytics) 技术学研究生文凭 (企业系统与商业分析)	M	O	1.5	2月、7月	6.0 / 6.0	\$25,500
Graduate Diploma of Technology (Software Engineering) 技术学研究生文凭 (软件工程)	M		1.5	2月、7月	6.0 / 6.0	\$25,500
Master of Technology (Enterprise Systems and Business Analytics) 技术学硕士 (企业系统与商业分析)	M	O Q	2	2月、3月 7月、11月	6.0 / 6.0	\$25,500
Master of Technology (Software Engineering) 技术学硕士 (软件工程)	M	O Q	2	2月、3月 7月、11月	6.0 / 6.0	\$25,500
Master of Technology (Research) 技术学硕士 (研究)	M		2	2月、7月	6.0 / 6.0	\$25,500

[^]雅思: 学术类雅思总分/单项不低于 (或等同于) #学费: 以每年两个学期为基础所估算出的2019年每年学费 (澳元)

⁺学制: 全日制学习所需的时长 (年)。所有课程有可能会发生变动, 请访问study.federation.edu.au查询最新信息。

校区/位置

- M 海伦山(Mt Helen)校区(巴拉瑞特)
 G 吉普斯兰(Gippsland)校区(邱吉尔)
 C 坎普街(Camp Street)校区(巴拉瑞特)
 Q 布里斯班校区(昆士兰)
 B 伯威克(Berwick)校区(墨尔本)
 O 灵活及在线授课

教育学部	校区	学制+	开学时间	雅思^	每年学费# (澳元)
本科					
Bachelor of Arts/Bachelor of Education 文学学士/教育学学士	M G	4	2月	7.5	\$23,600
Bachelor of Education (Primary) 教育学学士 (小学)	M B G	4	2月	7.5	\$23,600
Bachelor of Education (Primary and Secondary P-10) 教育学学士 (小学与中学 P-10)	M G	4	2月	7.5	\$23,600
Bachelor of Education Studies 教育研究学士	M B G	3	2月、7月	6.0 / 6.0	\$23,300
Bachelor of Health and Physical Education 健康与体育教育学士	M G	4	2月	7.5	\$25,700
Bachelor of Mathematical Sciences/Bachelor of Education 数学科学学士/教育学学士	M G	4	2月	7.5	\$23,600
Bachelor of Outdoor and Environmental Education 户外与环境教育学士	M G	3	2月	7.5 / 7.0	\$27,400
Bachelor of Science/Bachelor of Education 理学学士/教育学学士	M	4	2月	7.5	\$23,600
研究生					
Master of Teaching (Primary) 教学硕士 (小学)	M	2	2月	7.5	\$25,400
Master of Teaching (Secondary) 教学硕士 (中学)	M	2	2月	7.5	\$25,400
7.5 – 学术类雅思总分7.5, 听力、口语不低于8.0, 阅读、写作不低于7.0					

创意艺术学部	校区	学制+	开学时间	雅思^	每年学费# (澳元)
本科					
Bachelor of Contemporary Performance Practice 当代表演实践学士	C	3	2月	6.0 / 6.0	\$26,900
Bachelor of Contemporary Communication Design 当代传媒设计学士	C	3	2月	6.0 / 6.0	\$26,900
Bachelor of Contemporary Visual Arts 当代视觉艺术学士	C	3	2月	6.0 / 6.0	\$26,900
Bachelor of Arts (Creative Arts) (Honours) 文学学士 (创意艺术) (荣誉)	C G	1	2月、7月	6.0 / 6.0	\$26,900

^雅思: 学术类雅思总分/单项不低于 (或等同于) #学费: 以每年两个学期为基础所估算出的2019年每年学费 (澳元)

*学制: 全日制学习所需的时长 (年)。所有课程有可能会发生变动, 请访问study.federation.edu.au查询最新信息。



澳大利亚联邦大学

澳大利亚联邦大学

国际招生处

电话: +61 3 5327 9018
电子邮件: international@federation.edu.au
地址: PO Box 663, Ballarat VIC 3353, Australia
网站: federation.edu.au/international
课程查询: study.federation.edu.au

北京办公室

学生、教育代理机构、院校合作咨询

电话: 8610-6708 0950
电子邮件: fedunichina@federation.edu.au
地址: 北京市崇文门外大街3B, 新世界中心写字楼
B座7层 邮编: 100062

社交媒体

请扫描我们的二维码, 获取更多信息

微信: FedUni China
新浪微博: 澳大利亚联邦大学FedUni
优酷: 澳大利亚联邦大学

中文网站:

www.federation-china.cn



官方微信



官方微博

federation.edu.au
#feduni      /feduniaustralia

Federation 
UNIVERSITY • AUSTRALIA

免责声明: 本手册所包含的信息在印刷之时(2018年6月)准确无误。澳大利亚联邦大学保留在必要时更改关于课程、申请程序或费用的任何信息。维多利亚州政府及联邦政府为澳大利亚联邦大学的授课提供资金支持。CRICOS教育机构代码: 00103D 国家RTO代码: 4909